

BILAN ENQUETE sur le DEVENIR des ANCIENS ETUDIANTS

du BTS BIOTECHNOLOGIE de DECAZEVILLE

Promotions 2007 à 2011



Enquête menée par Stéphanie Mas professeur de Biotechnologie
de février 2009 à janvier 2012

Lycées « la découverte » de Decazeville

**Avenue Léo Lagrange
12300 DECAZEVILLE**

**Tél: 05.65.43.61.61
Fax : 05.65.43.61.71**

<http://decouverte.entmip.fr/>

Lycée Polyvalent : 0120006s@ac-toulouse.fr

DEVENIR DES ANCIENS ETUDIANTS DU BTS BIOTECHNOLOGIE DECAZEVILLE

Promotion 2007 à 2011

Poursuite d'étude promotions 2007 à 2011 (% moyens)

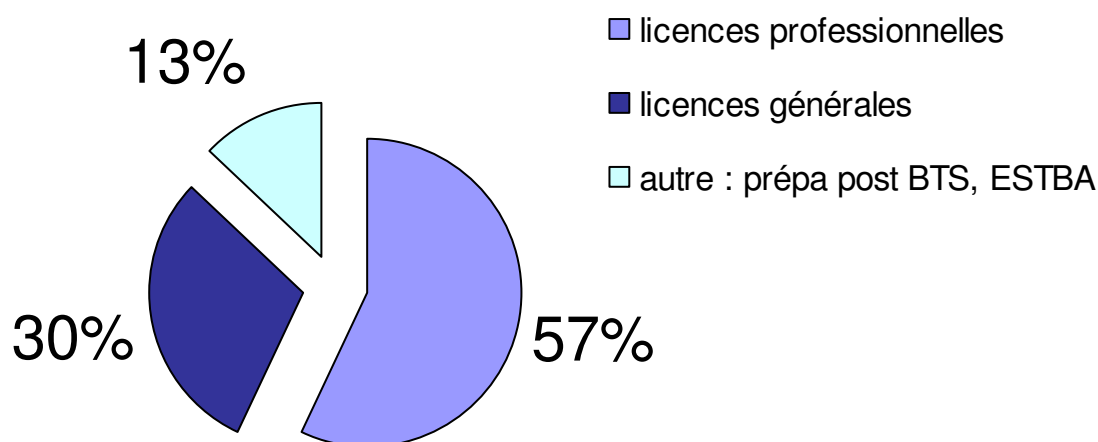

Insertion professionnelle promotions 2007 à 2010 (% moyens)

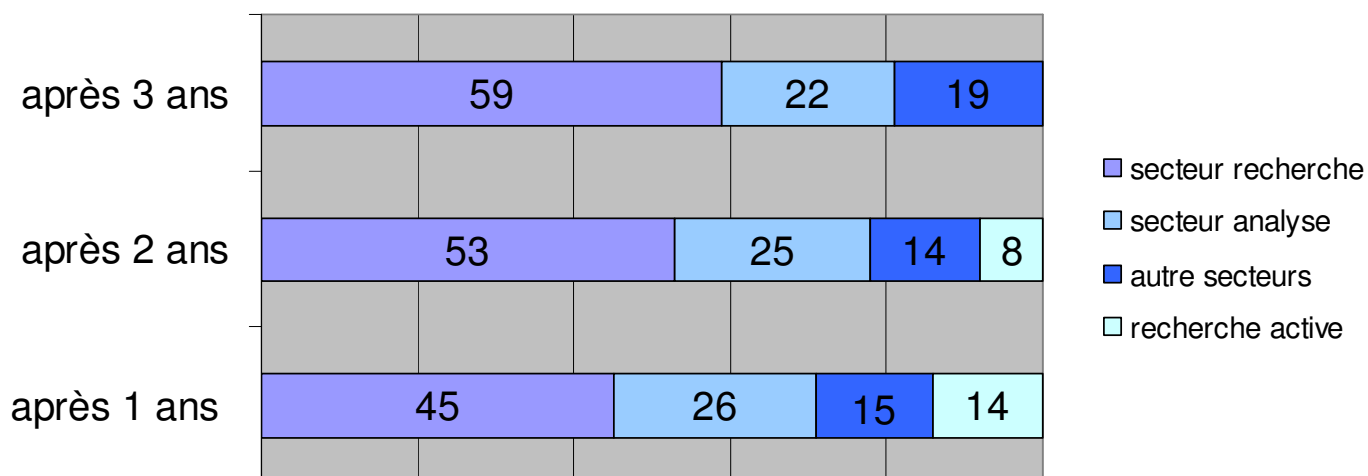

INSERTION PROFESSIONNELLE DES ETUDIANTS DU BTS BIOTECHNOLOGIE DECAZEVILLE

Promotion 2007 à 2011

Insertion professionnelle promotion 2007

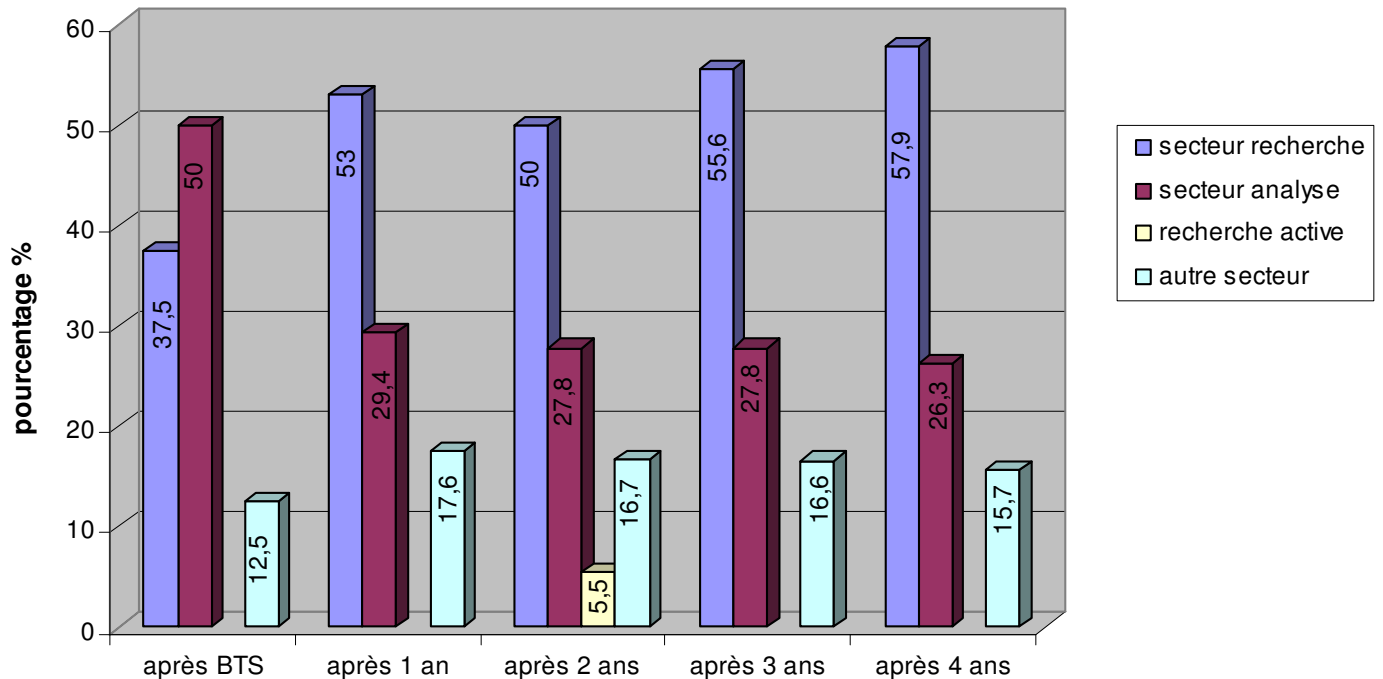

Insertion professionnelle promotion 2008

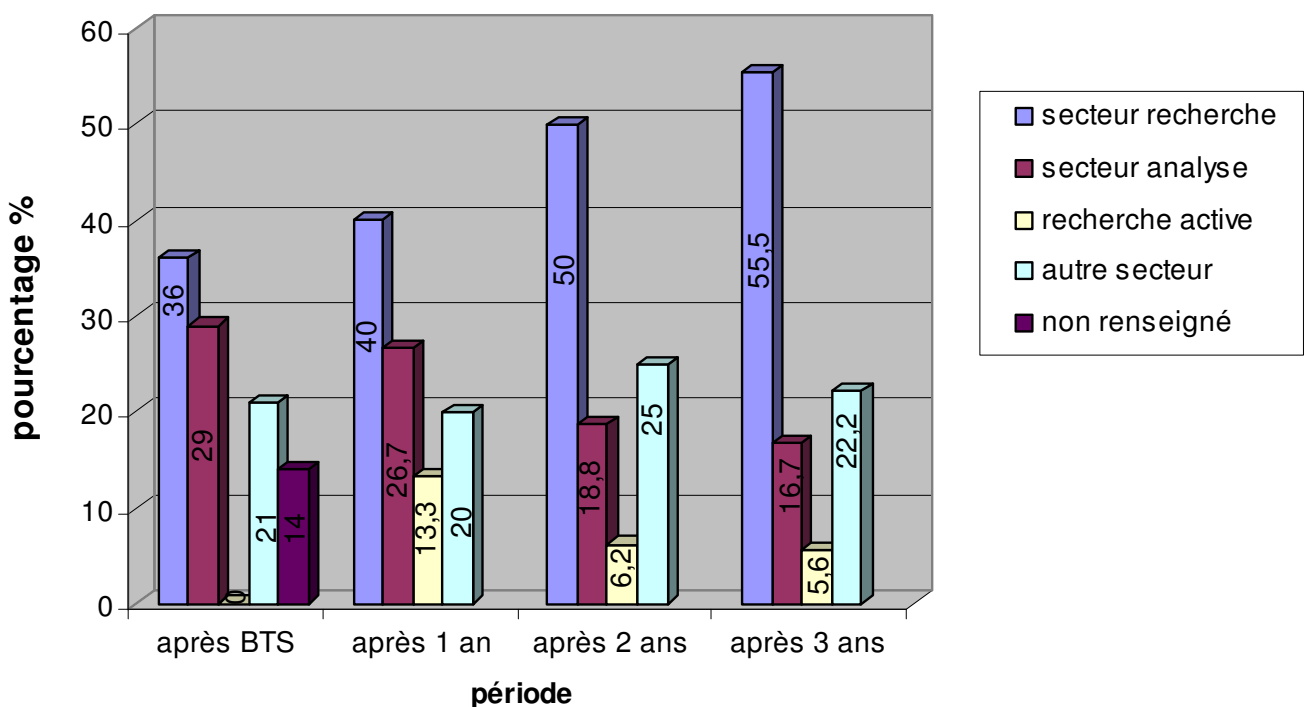

Insertion professionnelle promotion 2009

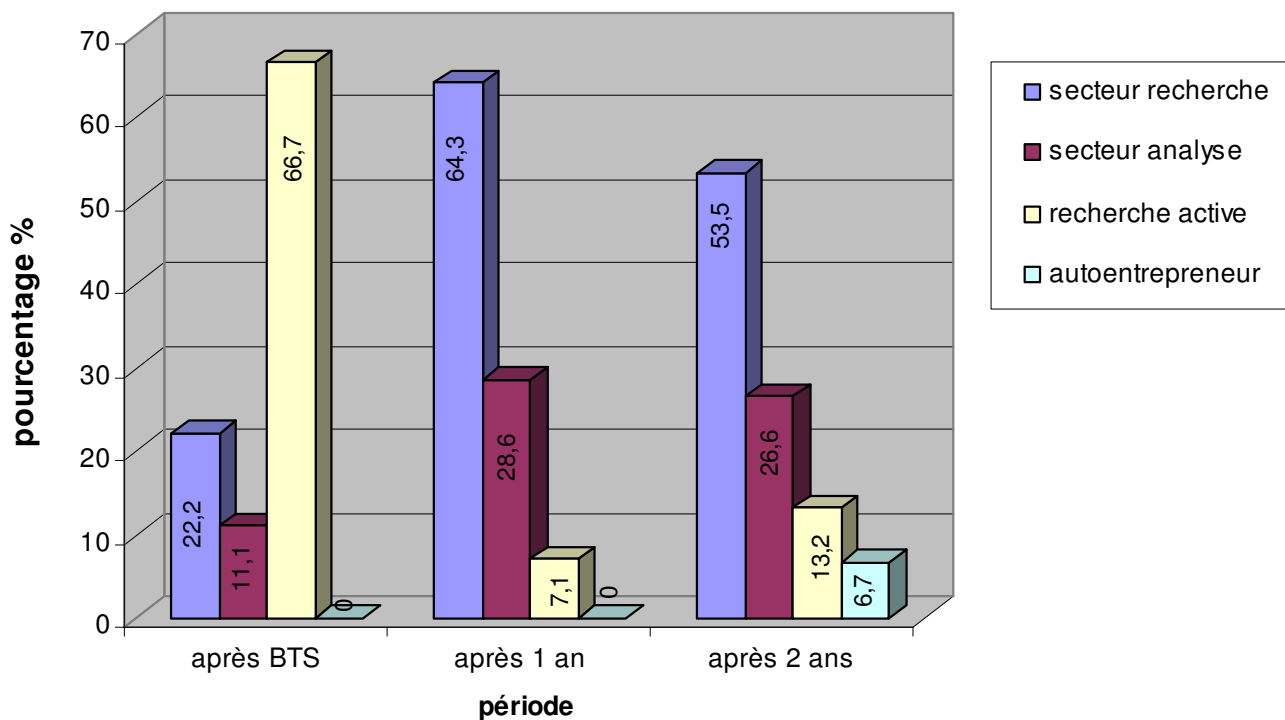

Insertion professionnelle promotion 2010

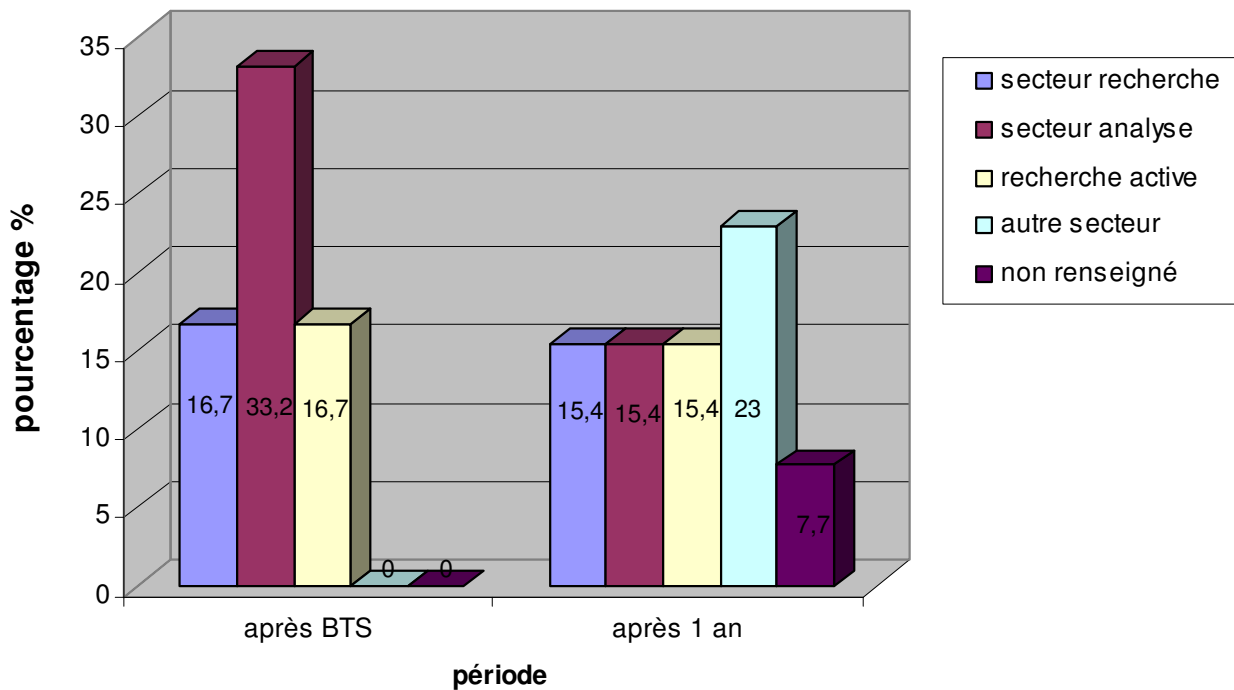

POURSUITES D'ETUDES DES ETUDIANTS DU BTS BIOTECHNOLOGIE DECAZEVILLE

Promotion 2007 à 2011

Devenir des anciens étudiants 1ère année après BTS

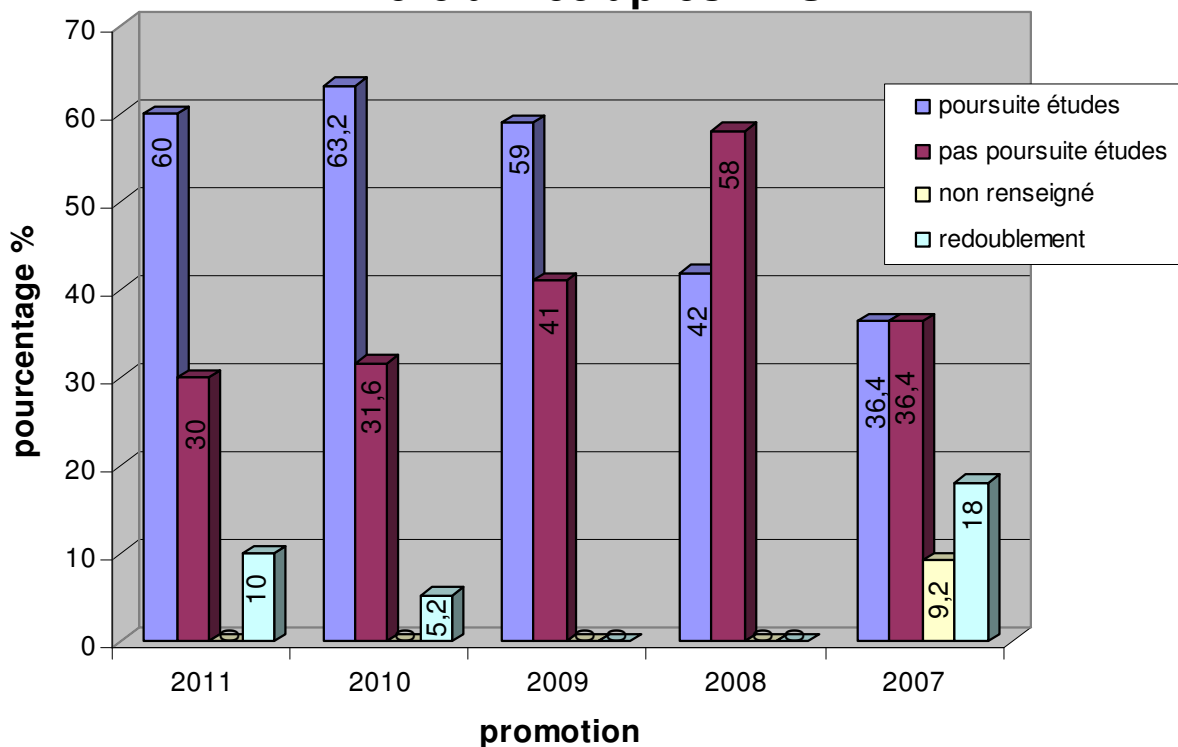

Poursuite d'études post BTS biotechnologie

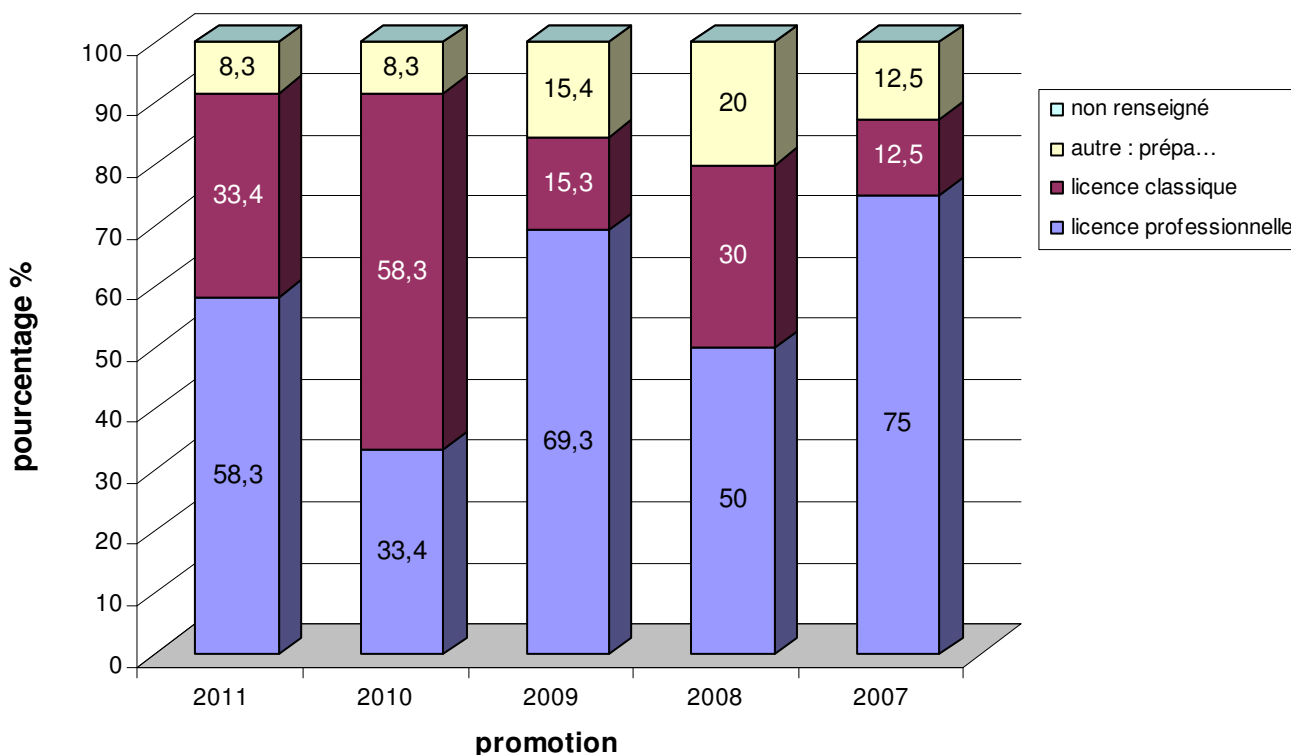

PROMOTION 2011

POURSUITE D'ETUDES	lieu	Nombre /20 étudiants
2011-2012		
Licence Professionnelle Biologie Moléculaire adaptée à l'alimentation	MONT DE MARSAN (LANDES)	2
Licence professionnelle BAE : Biologie Analytique et Expérimentale	MONTPELLIER	2
Licence professionnelle BAE : Biologie Analytique et Expérimentale option santé	NANCY	1
Licence professionnelle BIOTECH en santé et alimentaire	NANTES	1
Licence 2 Science et environnement	ALBI	1
Licence 1 MEDECINE	TOULOUSE	1
Licence 2 biologie	UPPA PAU	1
Licence 3 production végétale et industrie agroalimentaire	AMIENS	1
Licence métiers de la biotechnologie par alternance	JUSSIEU	1
Prépa Ecole Vétérinaire et Ecole Ingénieur	RODEZ	1
Total poursuite études		11 + 1 réorientation
Pas de poursuite d'étude		6
Redoublement		2

PROMOTION 2010

POURSUITE D'ETUDES	lieu	Nombre /19 étudiants
2010-2011		
Licence professionnelle Biotechnologies spécialité : amélioration génétique des plantes	ENFA TOULOUSE	2
Licence professionnelle Métrologie et qualité de la mesure	UPS TOULOUSE	1
Licence professionnelle biotechnologie	CERGY PONTOISE	1
Licence 2 Science de la vie et de la santé BCP	UPS TOULOUSE	1
Licence 2 MABS Microbiologie et Agrobioscience	UPS TOULOUSE	2
Licence 2 biologie	UPPA PAU	1
Licence 3 BCP Biologie Cellulaire et Physiologie	UPS TOULOUSE / BORDEAUX	3
Prépa Ecole Vétérinaire et Ecole Ingénieur	ENFA TOULOUSE	1
2011-2012		
Licence 2 MABS Microbiologie et Agrobioscience	UPS TOULOUSE	1
Licence 3 sciences de la vie et de la santé BCP	UPS TOULOUSE / BORDEAUX	1
Prépa Ecole Vétérinaire et Ecole Ingénieur	Lycée galilée Gennevilliers	1

Master 1 biochimie et biotechnologie BBT	UPS TOULOUSE	1
Master 1 Biologie Cellulaire Physiologie et pathologie	BORDEAUX	1
Master 1 Métiers de l'Enseignement et de la Formation en Sciences et Technologies (MEFST)	UPS TOULOUSE	1
Total poursuite études		12
Pas de poursuite d'étude		6
Redoublement		1

PROMOTION 2009

POURSUITE D'ETUDES	lieu	Nombre /22 étudiants
2009-2010		
Licence professionnelle BAEMOVA : Biologie Analytique et Expérimentale des Micro-Organismes de l'Animal et du Végétal	IUT d'Angers	3
Licence professionnelle BAE : Biologie Analytique et Expérimentale mention protéines recombinantes	IUT NANCY	2
Licence professionnelle Biotechnologies spécialité : amélioration génétique des plantes	ENFA TOULOUSE	3
Licence professionnelle BAE : Biologie Analytique et Expérimentale par ALTERNANCE	IUT de Tours	1
Licence 2 biologie	UPS TOULOUSE	2
Licence bioinformatique	Paris 7 (Jussieu).	1
2010-2011		
Licence 2 biologie	UPS TOULOUSE	1
Licence 3 biologie	UPS TOULOUSE	1
Licence Statistique et Informatique	TOULOUSE	1
Master 1 biochimie et biotechnologie BBT	UPS TOULOUSE	1
Master 1 biologie santé opt neurosciences	MONTPELLIER	1
Master 1 biologie et évolution des plantes spécialité biologie fonctionnelle des plantes	UPS TOULOUSE	1
Formation commerce	Angers	1
2011-2012		
Licence 3 biologie CBPS	UPS TOULOUSE	1
Master 2 pro expression géniq et prot recombinante	UPS TOULOUSE	1
Master 2 biologie santé opt neurosciences	MONTPELLIER	1
Master 2 biologie et évolution des plantes spécialité biologie fonctionnelle des plantes	MONTPELLIER	1
Master Statistique et Informatique	TOULOUSE	1
Total poursuite études		12 + 1 réorientation
Pas de poursuite d'étude		9

PROMOTION 2008

POURSUITE D'ETUDES	lieu	Nombre /24 étudiants
2008-2009		
ESTBA Ecole Supérieure des Techniques de Biologie Appliquée privé	PARIS	1
Licence 3 sciences de la vie et de la santé	LIMOGES	1
Licence 3 MABS Microbiologie et Agrobioscience	UPS TOULOUSE	2
Licence 3 BCP Biologie Cellulaire et Physiologie	UPS TOULOUSE	1
Licence Professionnelle Biologie Moléculaire	MONT DE MARSAN (LANDES)	3
Licence Professionnelle Biotechnologies Appliquées à la Santé	REIMS	1
Licence Professionnelle Génomique	CERGY	1
Ecole ingénieur		1
2009-2010		
Licence 3 BCP Biologie Cellulaire et Physiologie	UPS TOULOUSE	1
Licence 3 MABS Microbiologie et Agrobioscience	UPS TOULOUSE	1
Master 1 sciences de la vie et de la santé spécialité biotechnologie et développement du produit de santé	LIMOGES	1
Master 1 biochimie et biotechnologie BBT	UPS TOULOUSE	1
IFSI soin infirmier 1^{ère} année	UPS TOULOUSE	1
Ecole aide soignante	UPS TOULOUSE	1
2010-2011		
Master 1	CLERMONT	1
Master 2 sciences de la vie et de la santé spécialité biotechnologie et développement du produit de santé	LIMOGES	1
Master 2 biochimie et biotechnologie BBT	UPS TOULOUSE	1
IFSI soin infirmier 2^{ème} année	UPS TOULOUSE	1
2011-2012		
Master 2	CLERMONT	1
IFSI soin infirmier 3^{ème} année	UPS TOULOUSE	1
Total poursuite études		10
Pas de poursuite d'étude		14

PROMOTION 2007

POURSUITE D'ETUDES	lieu	Nombre /22 étudiants
2007-2008		
Licence Professionnelle Biotechnologie option Génie biologique, Microscopie, Qualité	NICE	2
Licence Professionnelle Biologie Moléculaire	MONT DE MARSAN (LANDES)	2
Licence Professionnelle de Biotechnologies appliquées à la santé	REIMS	1
Licence Professionnelle Biologie Analytique et Expérimentale BAE	MONTPELLIER	1
Prépa Ecole Vétérinaire et Ecole Ingénieur		1
2008-2009		
Licence Professionnelle génomique	CERGY	1
Master 1 recherche d'Anthropologie biologique	MARSEILLES	1
Prépa Ecole Vétérinaire et Ecole Ingénieur		1
2009-2010		
Master 2 recherche d'Anthropologie biologique	MARSEILLES	1
Ecole Vétérinaire 1^{ère} année		1
2010-2011		
Master 2 recherche d'Anthropologie biologique	MARSEILLES	1
Ecole Vétérinaire 2^{ème} année		1
2011-2012		
Ecole Vétérinaire 3^{ème} année		1
Total poursuite études		7
Pas de poursuite d'étude		8
Non renseigné		3
Redoublements		4

ENQUETE DEVENIR DES ANCIENS ETUDIANTS DU BTS BIOTECHNOLOGIE DECAZEVILLE

Promotion 2007 à 2011

PROMOTION 2011 : 20 étudiants

Après sortie BTS : 100% de réponses

POURSUITE D'ETUDES PROMOTION 2011

POURSUITE D'ETUDES	lieu	Nombre /20 étudiants
Licence Professionnelle Biologie Moléculaire adaptée à l'alimentation	MONT DE MARSAN (LANDES)	2
Licence professionnelle BAE : Biologie Analytique et Expérimentale	MONTPELLIER	2
Licence professionnelle BAE : Biologie Analytique et Expérimentale option santé	NANCY	1
Licence professionnelle BIOTECH en santé et alimentaire	NANTES	1
Licence 2 Science et environnement	ALBI	1
Licence 1 MEDECINE	TOULOUSE	1
Licence 2 biologie	UPPA PAU	1
Licence 3 production végétale et industrie agroalimentaire	AMIENS	1
Licence métiers de la biotechnologie par alternance	JUSSIEU	1
Prépa Ecole Vétérinaire et Ecole Ingénieur	RODEZ	1
Total poursuite études		11 + 1 réorientation
Pas de poursuite d'étude		6
Redoublement		2

Devenir des anciens étudiants promotion 2011 - 1ère année après BTS

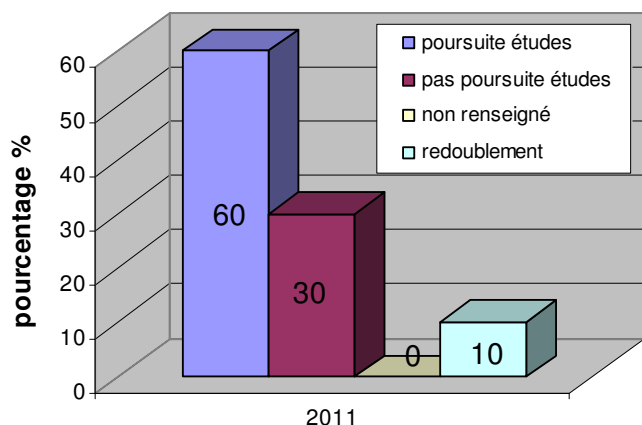

Poursuite d'études post BTS biotechnologie promotion 2011 sortie BTS

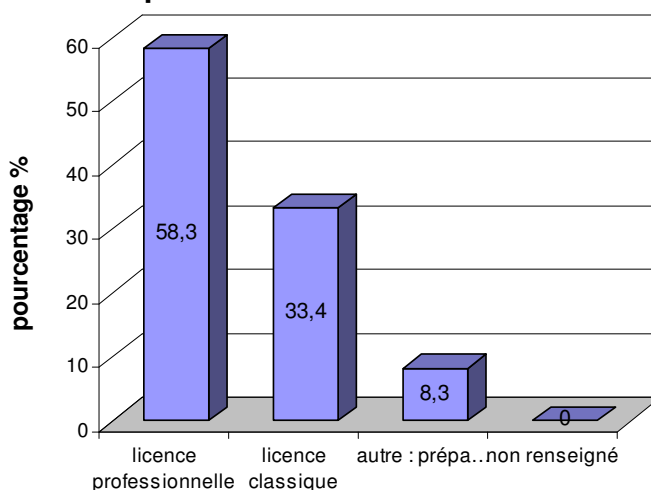

Après sortie du BTS : 100% de réponse

Sortie BTS :

- Poursuite études : **60 % (12)**

- 58.3 % Licence Professionnelle bio (7)
- 33.4 % Licence Classique bio (4)
- 8.3% autres licences : prépa concours (1)

- Pas de poursuite d'étude : **30% (6)**

- travail :

- secteur recherche : 0
- secteur analyse : (1) 17% laboratoire analyse médicale Saint-Flour
- secteur agroalimentaire : (0) 0%
- secteur contrôle qualité : (1) 17% production en métrologie (65)
- recherche active : (2) 34%
- non renseigné : (2) 34%

- type de contrat :

- CDD : 2 personnes : 2.5 mis à 1 an
- CDI : 0 personne

- Redoublement : **10% (2)**

- Non renseigné : **0% (0)**

PROMOTION 2010 : 19 étudiants

Après sortie BTS : 100% de réponses

Après 1 an : 100% de réponses

POURSUITE D'ETUDES PROMOTION 2010

POURSUITE D'ETUDES	lieu	Nombre /19 étudiants
2010-2011		
Licence professionnelle Biotechnologies spécialité : amélioration génétique des plantes	ENFA TOULOUSE	2
Licence professionnelle Métrologie et qualité de la mesure	UPS TOULOUSE	1
Licence professionnelle biotechnologie	CERGY PONTOISE	1
Licence 2 Science de la vie et de la santé BCP	UPS TOULOUSE	1
Licence 2 MABS Microbiologie et Agrobioscience	UPS TOULOUSE	2
Licence 2 biologie	UPPA PAU	1
Licence 3 BCP Biologie Cellulaire et Physiologie	UPS TOULOUSE / BORDEAUX	3
Prépa Ecole Vétérinaire et Ecole Ingénieur	ENFA TOULOUSE	1
2011-2012		
Licence 2 MABS Microbiologie et Agrobioscience	UPS TOULOUSE	1
Licence 3 sciences de la vie et de la santé BCP	UPS TOULOUSE / BORDEAUX	1
Prépa Ecole Vétérinaire et Ecole Ingénieur	Lycée galilée Gennevilliers	1
Master 1 biochimie et biotechnologie BBT	UPS TOULOUSE	1
Master 1 Biologie Cellulaire Physiologie et pathologie	BORDEAUX	1
Master 1 Métiers de l'Enseignement et de la Formation en Sciences et Technologies (MEFST)	UPS TOULOUSE	1
Total poursuite études		12
Pas de poursuite d'étude		6
Redoublement		1

Devenir des anciens étudiants promotion 2010 - 1ère année après BTS

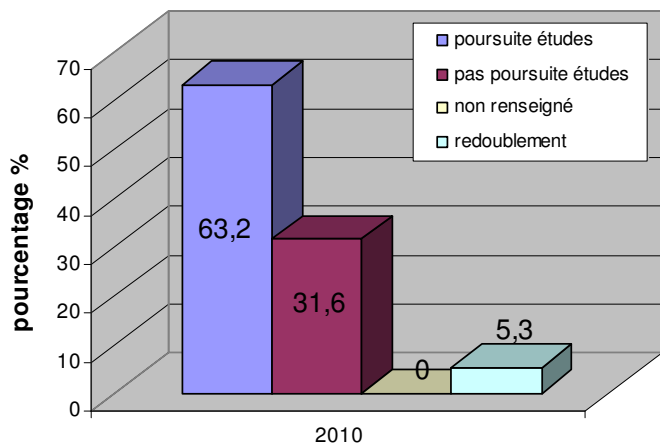

Poursuite d'études post BTS biotechnologie promotion 2010 sortie BTS

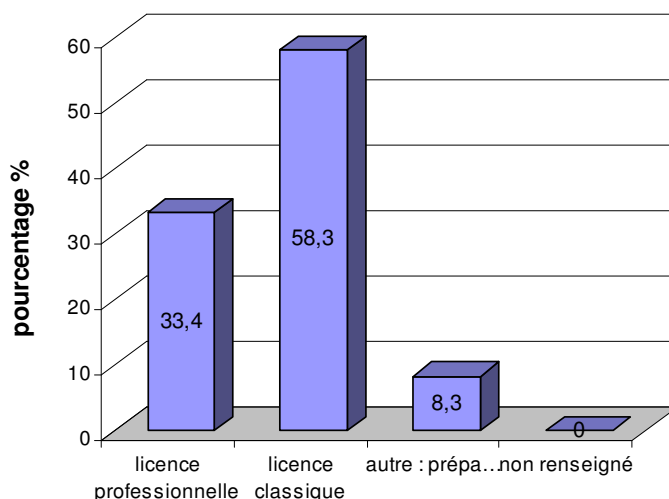

Après sortie du BTS : 100% de réponse

Sortie BTS :

- Poursuite études : **63.2 % (12)**

- 33.4 % Licence Professionnelle bio (4)
- 58.3 % Licence Classique bio (7)
- 8.3% autres licences : prépa concours (1)

- Pas de poursuite d'étude : **31.6% (6)**

- travail :

- secteur recherche : (1) 16.7% Deinove Montpellier
- secteur analyse médicale : (2) 33.3% laboratoire d'analyse montauban
- secteur agroalimentaire : (1) 16.7% coopérative jeune montagne aveyron
- secteur contrôle qualité : (1) 16.7% Andros lot
- recherche active : (1) 16.7%
- non renseigné : (0) 0%

- type de contrat :

- CDD : 6 personnes de 3 à 9 mois
- CDI : 0 personne

- Redoublement : **5.3% (1)**

- Non renseigné : **0% (0)**

Devenir des anciens étudiants promotion 2010

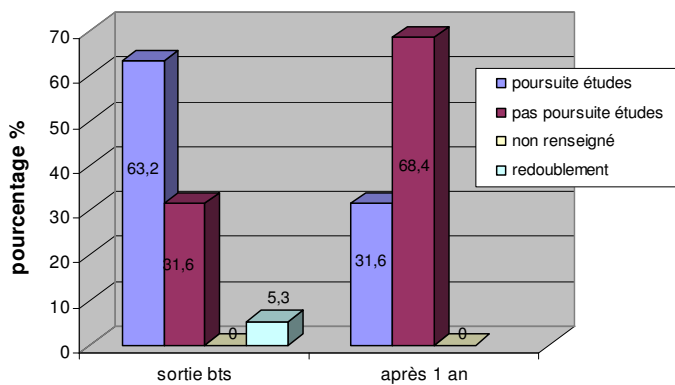

Insertion professionnelle promotion 2010

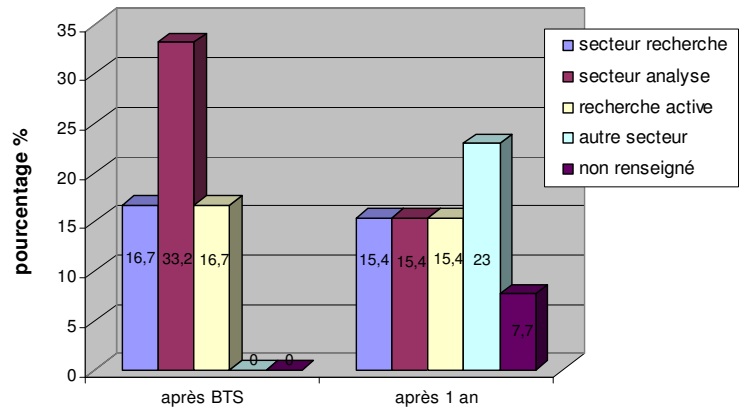

Après 1 an : 100% de réponse

Après 1 an :

- Poursuite études : **31.6 % (6)**

- 33.3 % Licence Classique bio (2)
- 16.7 % autres licences : prépa concours (1)
- 50 % Master (3)

- Pas de poursuite d'étude : **68.4% (13)**

- travail :

- secteur recherche : (2) 15.4% Deinove Montpellier , RAGT
- secteur analyse médicale : (2) 15.4% laboratoire d'analyse montauban, EFS bordeaux
- secteur agroalimentaire : (1) 7.7% coopérative jeune montagne aveyron
- secteur contrôle qualité : (1) 7.7% Andros lot
- secteur public : (1) 7.7% préparatrice en laboratoire et vacation enseignement lycée decazeville
- autres : 23.1 % (3) : AVS assistante de vie scolaire (1), Chargé d'étude ERDF (1), aide soignant maison de retraite (1)
- recherche active : (2) 15.4%
- non renseigné : (1) 7.7%

- type de contrat :

- CDD : 12 personnes de 3 à 9 mois
- CDI : 1 personne

- Non renseigné : **0% (0)**

PROMOTION 2009 : 22 étudiants

Après sortie BTS : 100% de réponses

Après 1 an : 95% de réponses

Après 2 ans : 91% de réponses

Devenir des anciens étudiants promotion 2009

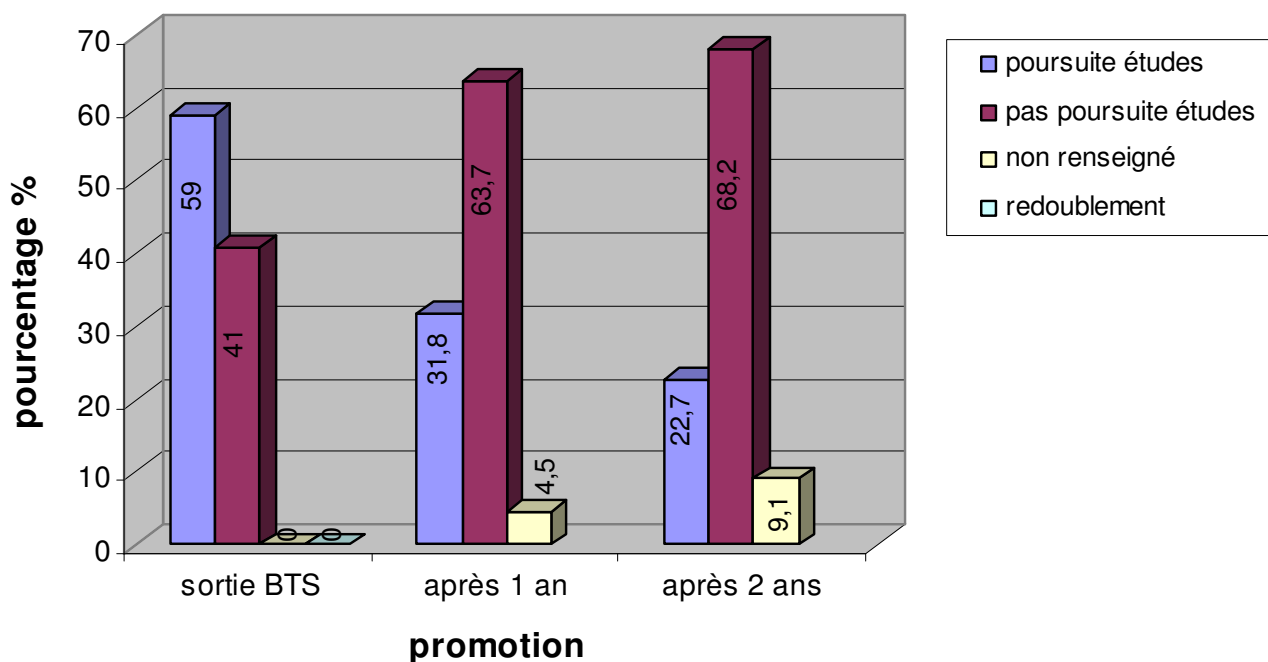

Insertion professionnelle promotion 2009

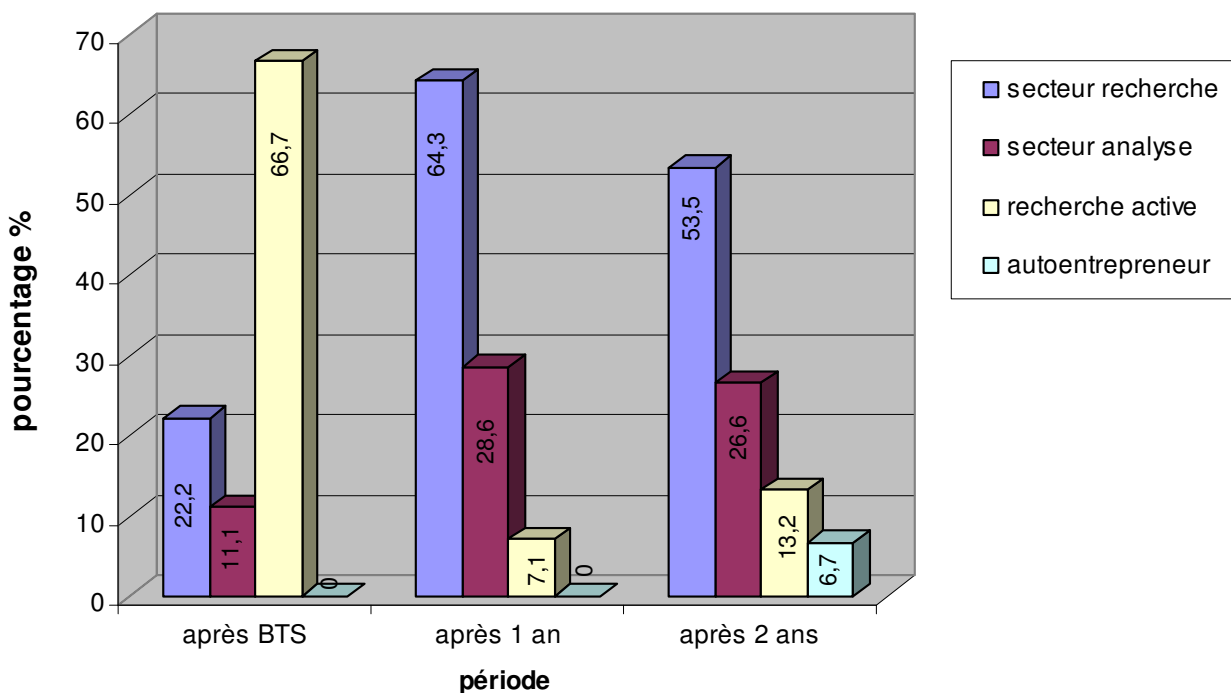

POURSUITE D'ETUDES PROMOTION 2009

POURSUITE D'ETUDES	lieu	Nombre /22 étudiants
2009-2010		
Licence professionnelle BAEMOVA : Biologie Analytique et Expérimentale des Micro-Organismes de l'Animal et du Végétal	IUT d'Angers	3
Licence professionnelle BAE : Biologie Analytique et Expérimentale mention protéines recombinantes	IUT NANCY	2
Licence professionnelle Biotechnologies spécialité : amélioration génétique des plantes	ENFA TOULOUSE	3
Licence professionnelle BAE : Biologie Analytique et Expérimentale par ALTERNANCE	IUT de Tours	1
Licence 2 biologie	UPS TOULOUSE	2
Licence bioinformatique	Paris 7 (Jussieu).	1
2010-2011		
Licence 2 biologie	UPS TOULOUSE	1
Licence 3 biologie	UPS TOULOUSE	1
Licence Statistique et Informatique	TOULOUSE	1
Master 1 biochimie et biotechnologie BBT	UPS TOULOUSE	1
Master 1 biologie santé opt neurosciences	MONTPELLIER	1
Master 1 biologie et évolution des plantes spécialité biologie fonctionnelle des plantes	UPS TOULOUSE	1
Formation commerce	Angers	1
2011-2012		
Licence 3 biologie CBPS	UPS TOULOUSE	1
Master 2 pro expression génique et prot recombinante	UPS TOULOUSE	1
Master 2 biologie santé opt neurosciences	MONTPELLIER	1
Master 2 biologie et évolution des plantes spécialité biologie fonctionnelle des plantes	UPS TOULOUSE	1
Master Statistique et Informatique	TOULOUSE	1
Total poursuite études		12 + 1 réorientation
Pas de poursuite d'étude		9
Non renseigné		0

Devenir des anciens étudiants promotion 2009 - 1ère année après BTS

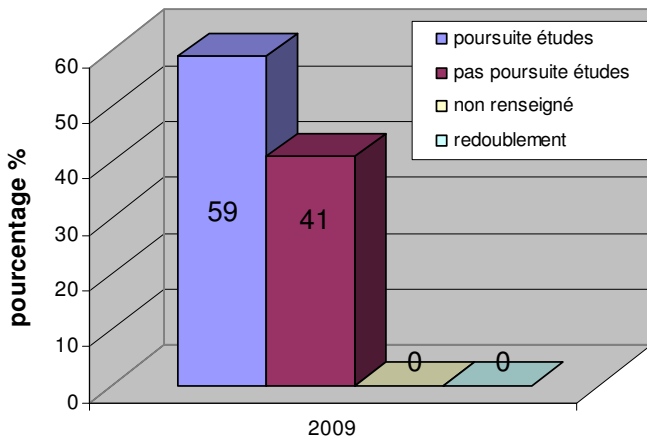

Poursuite d'études post BTS biotechnologie promotion 2009 sortie BTS

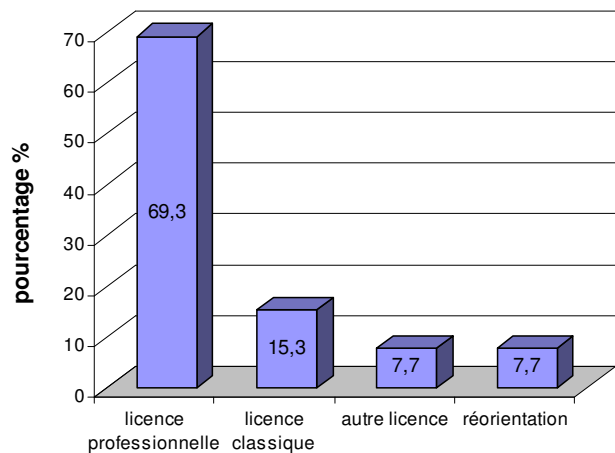

Après sortie du BTS : 100% de réponses

Sortie BTS :

- Poursuite études : **59 %** (13)

- 69.3 % Licence Professionnelle bio (9)
- 15.3% Licence Classique bio (2)
- 7.7% autres licences : bioinformatique (1)
- 7.7% réorientation BTS horticole (1)

- Pas de poursuite d'étude : **41%** (9)

- travail :

- secteur recherche : (2) 22.2%

- végétale :

- Syngenta seed à St Sauveur CDD 9 mois : végétal extraction ADN, recherche OGM

- médicale :

- Oncodesign privé à Dijon CDD 6 mois : culture cellulaire, traitement anticancéreux

- secteur analyse : (1) 11.1%

- laboratoire analyse biologique

- recherche active : (6) 66.7%

- type de contrat :

- CDD : 3 personnes 6 mois à 9 mois

- salaire : smic à 1600 euros

- Non renseigné : **0%** (0)

Après 1 an : 95.5% de réponses

Après 1 an :

- Poursuite études : **31.8 %** (7)

- 28.5% Licence Classique bio (2)
- 14.3% Licences : statistiques et bioinformatique (1)
- 42.9% Master 1 (3)
- 14.3% formation commerce 1 (1)

- Pas de poursuite d'étude : **63.7%** (14)

- travail :

- secteur recherche : (9) 64.3%

• végétale :

- Syngenta seed à St sauveur près Toulouse CDD 9 mois : végétal extraction ADN, recherche OGM (3)
- INRA recherche et développement Villenave d'Ornon 33 CDI (1)
- Ccollectis Seine-St-Denis, Romainville CDI (1)
- Biotechnologie végétale dans le public Toulouse CDD 12 mois (1)

• médicale :

- production anticorps monoclonaux CDI Nice (1)
- assisant ingénieur R et D médicale INSERM CDD 2ansToulouse (1)

• environnement :

- Deinove production bioéthanol Montpellier (1)

- secteur analyse : (4) 28.6%

- laboratoire analyse biologique 2 CDD et 1 CDI
- secrétaire médicale IFB

- recherche active : (1) 7.1%

- type de contrat :

- CDD : 9 personnes 6 mois à 24 mois

- CDI : 4

- salaire : smic à 2000 euros brut

- Non renseigné : **4.5%** (1)

Après 2 ans : 91% de réponses

Après 2 ans :

- Poursuite études : 22.7% (5)

- 20% Licence Classique bio (1)
- 40% Master 2 (2)
- 40% Master 2 pro (2)

- Pas de poursuite d'étude : 68.2% (15)

- travail :

- secteur recherche : (8) 53.3%

- végétale :

- Syngenta seed à St sauveur près Toulouse CDD 9 mois : végétal extraction ADN, recherche OGM (2)
- INRA recherche et développement Villenave d'Ornon 33 CDI (1)
- Collectis Seine-St-Denis, Romainville CDI (1)
- Biotechnologie végétale dans le public Toulouse CDD 12 mois (1)

- médicale :

- production anticorps monoclonaux CDI Nice (1)
- assisant ingénieur R et D médicale INSERM CDD 2 ans Toulouse (1)

- environnement :

- Deinove production bioéthanol Montpellier (1)

- secteur analyse : (4) 26.6%

- laboratoire analyse biologique 2 CDD et 1 CDI
- secrétaire médicale IFB

- autre : (1) 6.7% autoentrepreneur

- recherche active : (2) 13.3%

- type de contrat :

- CDD : 7 personnes 6 mois à 24 mois

- CDI : 5

- salaire : smic à 2000 euros brut

- Non renseigné : 9.1% (2)

PROMOTION 2008 : 24 étudiants

Après sortie BTS : 100% de réponses

Après 1 à 3 ans : 87.5% de réponses

Devenir des anciens étudiants promotion 2008

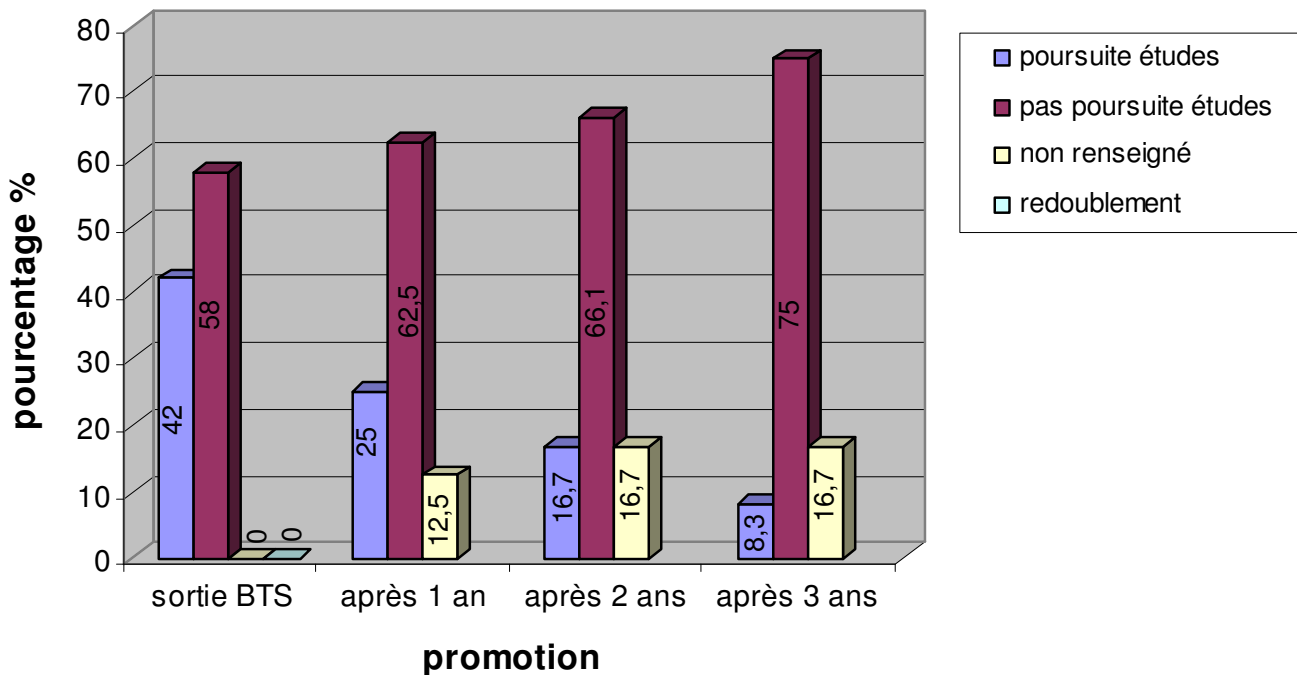

Insertion professionnelle promotion 2008

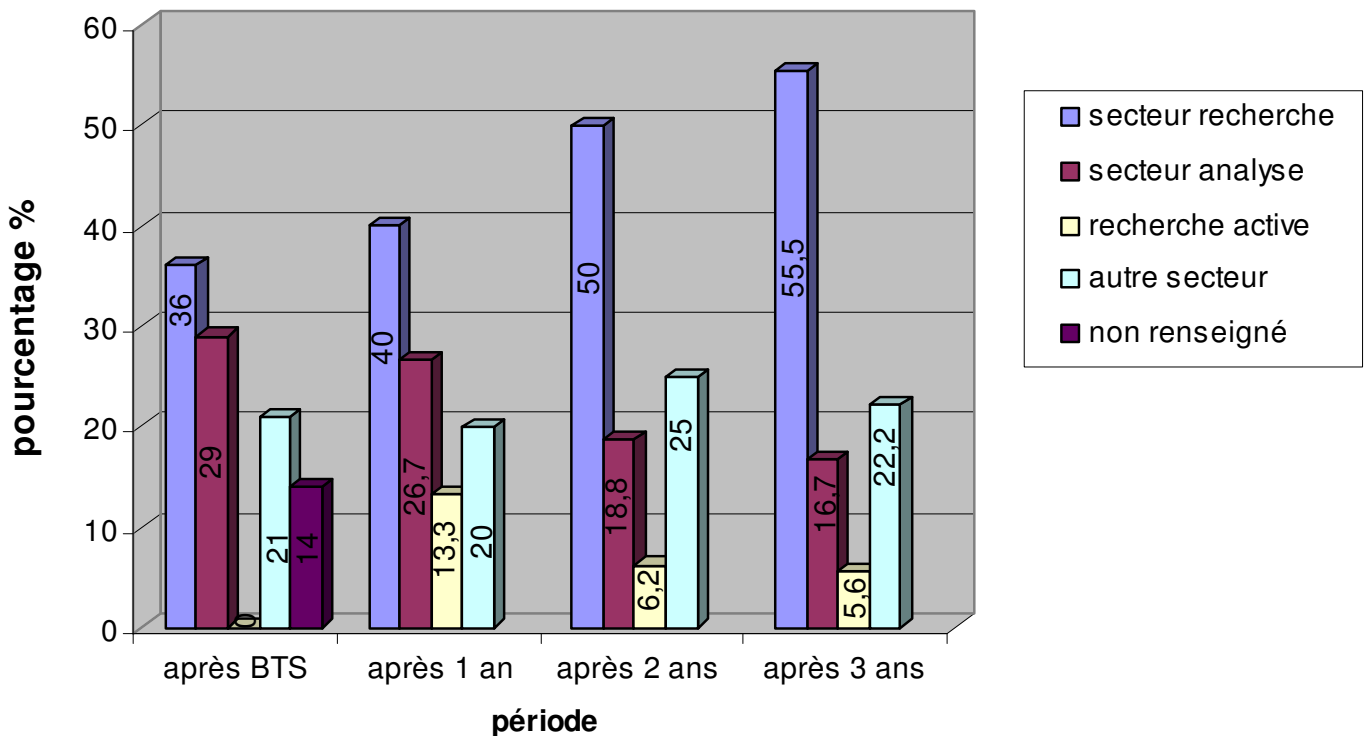

POURSUITE D'ETUDES PROMOTION 2008

POURSUITE D'ETUDES	lieu	Nombre /24 étudiants
2008-2009		
ESTBA Ecole Supérieure des Techniques de Biologie Appliquée privé	PARIS	1
Licence 3 sciences de la vie et de la santé	LIMOGES	1
Licence 3 MABS Microbiologie et Agrobioscience	UPS TOULOUSE	2
Licence 3 BCP Biologie Cellulaire et Physiologie	UPS TOULOUSE	1
Licence Professionnelle Biologie Moléculaire	MONT DE MARSAN (LANDES)	3
Licence Professionnelle Biotechnologies Appliquées à la Santé	REIMS	1
Licence Professionnelle Génomique	CERGY	1
Ecole ingénieur		1
2009-2010		
Licence 3 BCP Biologie Cellulaire et Physiologie	UPS TOULOUSE	1
Licence 3 MABS Microbiologie et Agrobioscience	UPS TOULOUSE	1
Master 1 sciences de la vie et de la santé spécialité biotechnologie et développement du produit de santé	LIMOGES	1
Master 1 biochimie et biotechnologie BBT	UPS TOULOUSE	1
IFSI soin infirmier 1^{ère} année	UPS TOULOUSE	1
Ecole aide soignante	UPS TOULOUSE	1
2010-2011		
Master 1	CLERMONT	1
Master 2 sciences de la vie et de la santé spécialité biotechnologie et développement du produit de santé	LIMOGES	1
Master 2 biochimie et biotechnologie BBT	UPS TOULOUSE	1
IFSI soin infirmier 2^{ème} année	UPS TOULOUSE	1
2011-2012		
Master 2	CLERMONT	1
IFSI soin infirmier 3^{ème} année	UPS TOULOUSE	1
Total poursuite études		10
Pas de poursuite d'étude		14

Poursuite d'études post BTS biotechnologie promotion 2008 sortie BTS

Devenir des anciens étudiants promotion 2008 - 1ère année après BTS

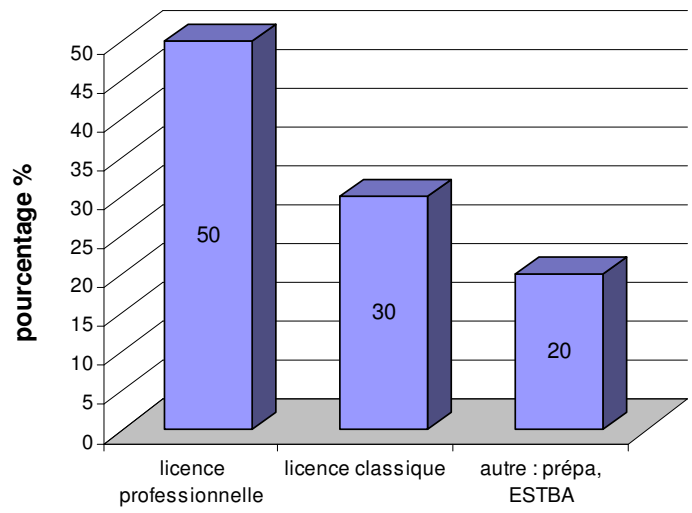
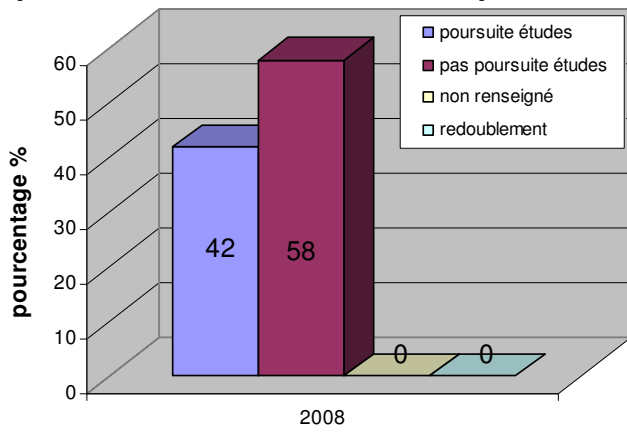

Après sortie du BTS : 100% de réponses

Sortie BTS :

- Poursuite études : **42 %** (10)

- 50 % Licence Professionnelle bio (5)
- 30% licence classique bio (3)
- 20% autres cursus : ESTBA, école ingénieur (2)

- Pas de poursuite d'étude : **58 %** (14)

- travail :

- secteur recherche : (5) 36%

- végétale :

- INRA Clermont Ferrand CDD 5 mois : technicien en amélioration végétale
- Euralis semences toulouse CDD 18 mois 1260 euros net : technicien recherche dans les semences
- RAGT

- Médicale :

- technicien d'étude clinique en recherche clinique CDD 6 mois Lyon 1300 euros net
- pharmacothérapie contre le cancer, Technicien laboratoire, CDD 2 ans, 1350 euros en Belgique

- secteur analyse : (4) 29%

- préparateur laboratoire en milieu scolaire, Boulogne sur mer en CDI 1300 euros
- préparatrice laboratoire en milieu scolaire, CDD, Decazeville
- agroalimentaire : Eurofins CDD 1 an au smic Nantes chargé de production
- anapathologie toulouse : 1500 e net en CDD

- autres domaines : (3) 21% câbleuse aérospatial en CDI à 1800 euros, restauration rapide, musique

- non renseigné : (2) 14%

- type de contrat de travail :

- CDD : 10 personnes durée de 18 mois à 2 ans

- CDI : 2 personnes

- non renseigné : 2 personnes

- salaires : SMIC à 1800 e net

- Non renseigné : **0 %** (0)

Après 1 an : 87.5% de réponses

Après 1 an :

- Poursuite études : **25 %** (6)

- 33.3% licence classique bio (2)
- 33.3% Master (2)
- 33.3% école aide soignante à Maurs, école infirmier à Brive

- Pas de poursuite d'étude : **62.5 %** (15)

- travail :

- secteur recherche : (6) 40%

- végétale :
 - Euralis semences toulouse CDD 18 mois 1260 euros net
 - RAGT
- Médicale :
 - recherche médicale pharmacothérapie contre le cancer, Technicien laboratoire, CDD 2 ans, 1350 euros en Belgique
 - CHU bordeaux Recherche Pathologies Infectieuses et Cancers : Assistant ingénieur en cytométrie de flux CDD de 1 an puis CDI 1450 net
 - CNRS : assistant ingénieur en recherche fondamentale CDD 1 an Toulouse
 - Assistant ingénieur modifications épigénétiques du mécanisme glucidiques et lipidiques dans le cas de syndrome métaboliques (diabète de type 2, hypertension,...) CDD 2 ans 1/2

- secteur analyse : (3) 26.7%

- préparateur laboratoire en milieu scolaire CDI, Boulogne sur mer en CDI 1300 euros
- agroalimentaire : Eurofins CDI 1030 euros Nantes, chargé de production
- anapathologie toulouse : 1500 euros net en CDD
- technicienne laboratoire d'analyse

- recherche active : (2) 13.3%

- autres domaines : (3) 20% câbleuse aérospace en CDI à 1800 euros, restauration rapide, musique

- type de contrat de travail :

- CDD : 5 personnes durée de 18 mois à 2 ans

- CDI : 5 personnes

- non renseigné : 2 personnes

- salaires : SMIC à 1800 e net

- Non renseigné : **12.5 %** (3)

Après 2 ans : 87.5% de réponses

Après 2 ans :

- Poursuite études : **16.7 %** (4)

- 25% Master 1 (1)
- 50% Master 2 (2)
- 25% école infirmier IFSI à Brive

- Pas de poursuite d'étude : **66.1%** (16)

- travail :

- secteur recherche : (8) 50%

- végétale :
 - Euralis semences toulouse CDD 18 mois 1260 euros net (1)
 - RAGT CDI(1)
- Médicale :
 - sanofi pasteur production vaccins CDI (1)
 - recherche médicale pharmacothérapie contre le cancer, Technicien laboratoire, CDD 2 ans, 1350 euros en Belgique (1)
 - CHU bordeaux Recherche Pathologies Infectieuses et Cancers : Assistant ingénieur en cytométrie de flux CDD de 1 ans (1)
 - CNRS : assistant ingénieur en recherche fondamentale CDD 1 an Toulouse (1)
 - Assistant ingénieur modifications épigénétiques du mécanisme glucidiques et lipidiques dans le cas de syndrome CDD 2 ans 1/2
- vétérinaire :
 - assistant ingénieur école vétérinaire CDD 1 an (1)

- secteur analyse : (3) 18.8%

- préparateur laboratoire en milieu scolaire CDI, Boulogne sur mer en CDI 1300 euros
- anapathologie toulouse : 1500 euros net en CDD

- recherche active : (1) 6.2%

- autres domaines : (4) 25% câbleuse aérospatial en CDI à 1800 euros, restauration rapide, musique, aide soignante en maison de retraite CDI

- type de contrat de travail :

- CDD : 6 personnes durée de 18 mois à 2 ans

- CDI : 7 personnes

- salaires : SMIC à 1800 e net

- Non renseigné : **16.7 %** (4)

Après 3 ans : 87.5% de réponses

Après 3 ans :

- Poursuite études : **8.3 %** (2)

- 50% Master 2 (1)
- 50% école infirmier IFSI à Brive (1)

- Pas de poursuite d'étude : **75%** (18)

- travail :

- secteur recherche : (11) 61.1%

- végétale :
 - Euralis semences toulouse CDD 18 mois 1260 euros net (1)
 - RAGT CDI(1)
- Médicale :
 - sanofi pasteur production vaccins CDI (1)
 - recherche médicale pharmacothérapie contre le cancer, Technicien laboratoire, CDD 2 ans, 1350 euros en Belgique (1)
 - CNRS : assistant ingénieur en recherche fondamentale CDD 1 an Toulouse (1)
 - IPBS Toulouse CDD (1)
 - Technicien laboratoire pharmaceutique Ac monoclonaux CDI, Suisse (1)
 - Assistant ingénieur laboratoire de diagnostic de mutations entraînant des maladies neurovasculaires CDD puis CDI
- vétérinaire :
 - assistant ingénieur école vétérinaire CDD 1 an (1) => mars 2012 commercial Labo moderne (fournisseur)

• non renseigné : (1)

- secteur analyse : (3) 16.7%

- préparateur laboratoire en milieu scolaire (1) Boulogne sur mer en CDI 1300 euros et (1) CDD
- anapathologie toulouse : 1500 euros net en CDD (1)

- autres domaines : (4) 22.2% câbleuse aérospace en CDI à 1800 euros, restauration rapide, musique, aide soignante en maison de retraite CDI

- type de contrat de travail :

- CDD : 7 personnes durée de 18 mois à 2 ans

- CDI : 8 personnes

- salaires : SMIC à 1800 e net

- Non renseigné : **16.7 %** (4)

PROMOTION 2007 : 22 étudiants

Après sortie BTS : 91% de réponses

Après 1 à 4 ans : 91% de réponses

Devenir des anciens étudiants promotion 2007

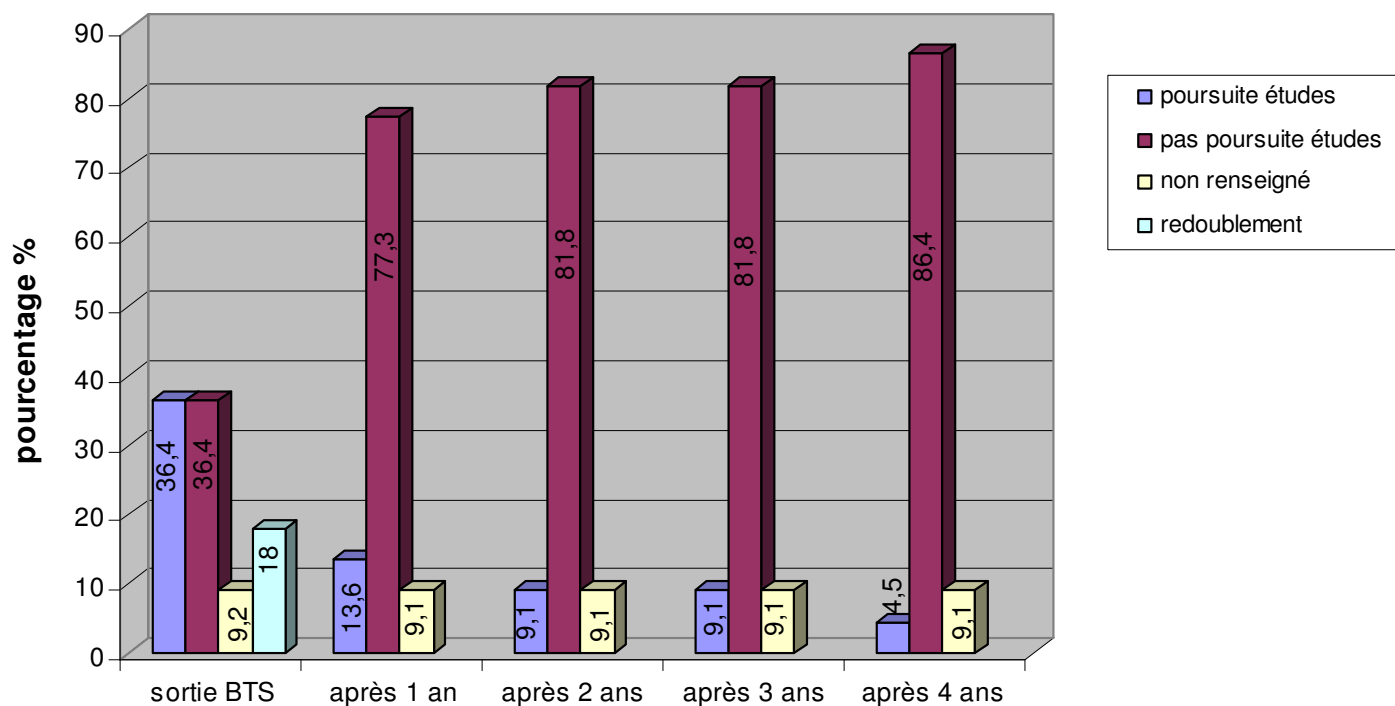

Insertion professionnelle promotion 2007

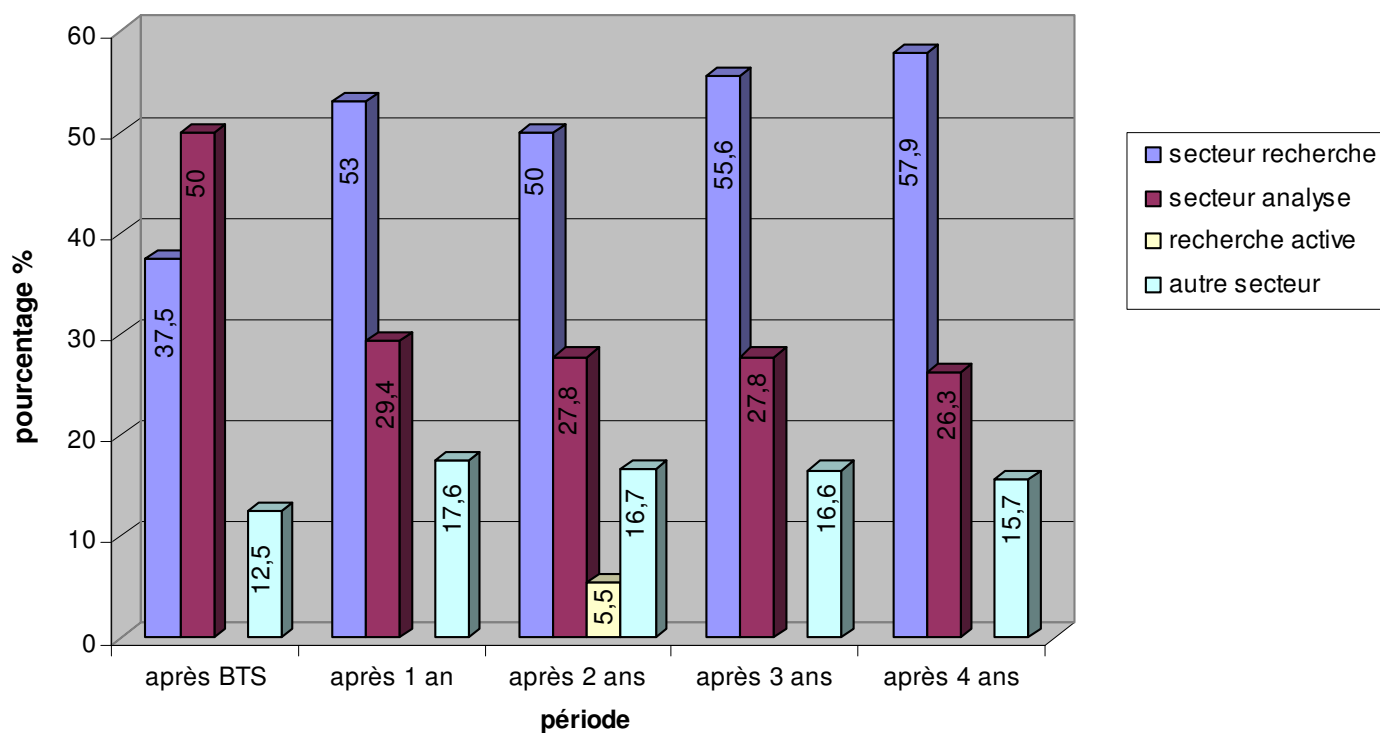

POURSUITE D'ETUDES PROMOTION 2007

POURSUITE D'ETUDES	lieu	Nombre /22 étudiants
2007-2008		
Licence Professionnelle Biotechnologie option Génie biologique, Microscopie, Qualité	NICE	2
Licence Professionnelle Biologie Moléculaire	MONT DE MARSAN (LANDES)	2
Licence Professionnelle de Biotechnologies appliquées à la santé	REIMS	1
Licence Professionnelle Biologie Analytique et Expérimentale BAE	MONTPELLIER	1
Prépa Ecole Vétérinaire et Ecole Ingénieur		1
2008-2009		
Licence Professionnelle génomique	CERGY	1
Master 1 recherche d'Anthropologie biologique	MARSEILLES	1
Prépa Ecole Vétérinaire et Ecole Ingénieur		1
2009-2010		
Master 2 recherche d'Anthropologie biologique	MARSEILLES	1
Ecole Vétérinaire 1 ^{ère} année		1
2010-2011		
Master 2 recherche d'Anthropologie biologique	MARSEILLES	1
Ecole Vétérinaire 2 ^{ème} année		1
2011-2012		
Ecole Vétérinaire 3 ^{ème} année		1
Total poursuite études		7
Pas de poursuite d'étude		8
Non renseigné		3
Redoublements		4

Devenir des anciens étudiants promotion 2007 - 1^{ère} année après BTS

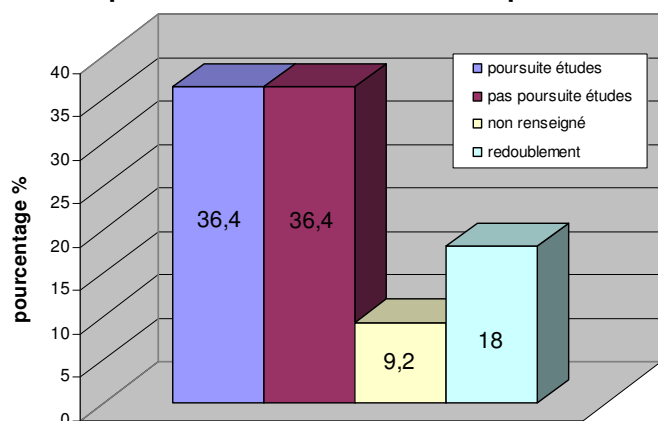

Poursuite d'études post BTS biotechnologie promotion 2007 sortie BTS

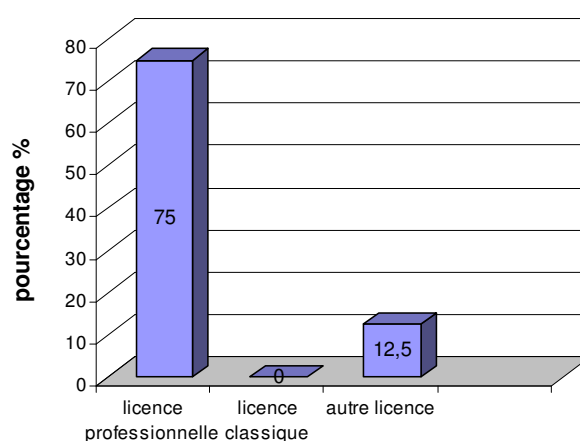

Après la sortie du BTS : 91% de réponses

Sortie BTS :

- Poursuite études : **36.4 %** (8)

- 75 % Licence Professionnelle bio (6)
- 12.5 % autre : prépa école vétérinaire et école ingénieur (1)
- 12.5% non renseigné (1)

- Pas de poursuite d'étude : **36.4 %** (8)

- travail :

- secteur recherche : (3) 37.5%

- végétale :
 - Euralis Semences, CDD 6 mois en génétique moléculaire, travaux pour des projets de sélection assistée par marqueurs, cartographie de gènes pour l'espèce maïs SMIC (34)
- médicale :
 - CEA Commissariat à l'Energie Atomique à Saclay (91) : CDD 18 mois, évaluation du potentiel immunothérapeutique contre certaines toxines, Laboratoire d'études et de recherches en immunoanalyse.
 - contrôle qualité : technicien bactériologiste, CDD 18 mois laboratoire Fabre Gaillac

- secteur analyse : (4) 50%

- laboratoire d'analyse médicale à Gaillac
- hygiène alimentaire, CDI Rodez, 1150 euros net
- préparateur laboratoire en milieu scolaire
- analyse de vins et contrôle qualité, CDD 6 mois chez Oenoalliance, SMIC (34)

- autre : (1) 12.5% agent immobilier

- type contrat de travail :

- CDD : 5 personnes

- CDI : 3 personnes

- salaires : SMIC à 1150e net

- Non renseigné : **9.1 %** (2)

- Redoublement : **18 %** (4)

Après 1 an : 91% de réponses

Après 1 an :

- Poursuite études : **13.6%** (3)

- 33.3% Licence Professionnelle bio (1)
- 33.4% master (1)
- 33.3% prépa vétérinaire et école ingénieur (1)

- Pas de poursuite d'étude : **77.3%** (17)

- travail :

- secteur recherche : (9) 53%

• végétale :

- assistant ingénieur vacataire 6 mois IRD de Montpellier public domaine de la rhizogénèse, 1500 euros net
- MONSANTO, labo de biologie moléculaire pour faire des extractions ADN et PCR

• médicale :

- INSERM Anatomie, Cytologie puis Neurochirurgie, CDD 6 mois à Toulouse "Innovations thérapeutiques dans les pathologies vasculaires cérébrales" 1200 e
- CNRS Recherche culture cellulaire CDD, 8 mois, à Bordeaux 1200 euros
- domaine des biotechnologies, CDD, 6 mois, Start-up à Toulouse Vectalys
- CEA Commissariat à l'Energie Atomique à Saclay (91) : CDD 18 mois, évaluation du potentiel immunothérapeutique contre certaine toxines dans le laboratoire d'études et de recherches en immunoanalyse.
- technicien supérieur en Toxicologie CDD privée, Montpellier
- recherche chez Pasteur villejuif
- Structural Biochemistry IECB, Bordeaux CDI obtenu sur concours

- secteur analyse : (5) 29.4%

- laboratoire d'analyse médicale à Gaillac
- laboratoire d'analyse médicale technicien préleveur CDI à Toulouse
- hygiène alimentaire, CDI Rodez, 1150 euros net
- préparateur laboratoire en milieu scolaire
- laboratoire anapathologie Toulouse : 1500 e net en CDD

- autre : (3) 17.6% agent immobilier, secrétaire dans l'armée, musique

- type de contrat :

- CDD : (9) 69% durée 6 à 18 mois

- CDI : (4) 31%

- salaires : smic à 1500 e net

- Non renseigné : **9.1%** (2)

Après 2 ans : 91% de réponses

Après 2 ans :

- Poursuite études : 9.1% (2)

- 50% master (1)
- 50% école vétérinaire 1^{ère} année (1)

- Pas de poursuite d'étude : 81.8% (18)

- travail :

- secteur recherche : (9) 50%

- végétale :
 - MONSANTO, labo de biologie moléculaire pour faire des extractions ADN et PCR
- médicale :
 - INSERM Anatomie, Cytologie puis Neurochirurgie, CDD 6 mois à Toulouse "Innovations thérapeutiques en pathologies vasculaires cérébrales" 1200 euros
 - biologie moléculaire, public poste VCAT 1400 euros net à la Réunion
 - assistant ingénieur pour la Faculté de Médecine Paris-Sud, mon laboratoire est dans l'Institut Gustave Roussi, plus grand centre de recherche européen contre le cancer, CDD 1 an, 1300 euros
 - technicien Supérieur Biologiste *in-vivo* dans la R&D, Activité pharmaceutique., CDD, 1600 euros, Toulouse
 - INSERM
 - domaine des biotechnologies, CDI, Start-up à Toulouse Vectalys
 - Structural Biochemistry IECB, Bordeaux CDI obtenu sur concours Bordeaux
 - recherche CHU Paris

- analyse : (5) 27.8%

- laboratoire d'analyse médicale à Gaillac
- laboratoire d'analyse médicale technicien préleveur CDI à Toulouse
- hygiène alimentaire, CDI Rodez, 1150 euros net
- préparateur laboratoire en milieu scolaire
- laboratoire anapathologie Claudius Régaud Toulouse : 1500 e net en CDD

- autre (3) 16.7% agent immobilier, secrétaire dans l'armée, musique

- recherche emploi (1) 5.5%

- type de contrat :

- CDD : 8 durée 6 à 12 mois
- CDI : 6
- VCAT : 1

- salaires : smic à 1500 e net

- Non renseigné : 9.1% (2)

Après 3 ans : 91% de réponses

Après 3 ans :

- Poursuite études : 9.1% (2)

- 50% master (1)
- 50% école vétérinaire 2^{ème} année (1)

- Pas de poursuite d'étude : 81.8% (18)

- travail :

- secteur recherche : (10) 55.6%

- végétale :
 - Segenta Seed st Sauveur CDD 6 mois
- médicale :
 - INSERM Anatomie, Cytologie puis Neurochirurgie, CDD 6 mois à Toulouse "Innovations thérapeutiques en pathologies vasculaires cérébrales" 1200 euros
 - biologie moléculaire, public poste VCAT 1400 euros net à la Réunion
 - assistant ingénieur pour la Faculté de Médecine Paris-Sud, mon laboratoire est dans l'Institut Gustave Roussi, plus grand centre de recherche européen contre le cancer, CDD 1 an, 1300 euros
 - technicien Supérieur Biologiste *in-vivo* dans la R&D, Activité pharmaceutique., CDD, 1600 euros, Toulouse
 - INSERM
 - domaine des biotechnologies, CDI, Start-up à Toulouse Vectalys
 - Structural Biochemistry IECB, Bordeaux CDI obtenu sur concours Bordeaux
 - recherche CHU Paris

- analyse : (5) 27.8%

- laboratoire d'analyse médicale à Gaillac
- laboratoire d'analyse médicale technicien préleveur CDI à Toulouse
- hygiène alimentaire, CDI Rodez, 1150 euros net
- préparateur laboratoire en milieu scolaire
- laboratoire anapathologie Claudius Régaud Toulouse : 1500 e net en CDD

- autre (3) 16.6% agent immobilier, secrétaire dans l'armée, musique

- type de contrat :

- CDD : 8 durée 6 à 12 mois
- CDI : 6
- VCAT : 1

- salaires : smic à 1500 e net

- Non renseigné : 9.1% (2)

Après 4 ans : 91% de réponses

Après 4 ans :

- Poursuite études : 4.5% (1)

- 100% école vétérinaire 3^{ème} année (1)

- Pas de poursuite d'étude : 86.4% (19)

- travail :

- secteur recherche : (11) 57.9%

- végétale :

- Segenta Seed st Sauveur CDI
- CIRAD la reunion CDD 6 mois

- médicale :

- INSERM Anatomie, Cytologie puis Neurochirurgie, CDI à Toulouse "Innovations thérapeutiques en pathologies vasculaires cérébrales" 1200 euros
- assistant ingénieur pour la Faculté de Médecine Paris-Sud, mon laboratoire est dans l'Institut Gustave Roussi, plus grand centre de recherche européen contre le cancer, CDD 1 an, 1300 euros
- Ingénieur au Commissariat à l'Energie Atomique de Marcoule Gard CDD de 18 mois et le salaire est de 2330 brut (1820 net)
- technicien neurobiologie Pierre Fabre, Castres en CDI
- Assistant Ingénieur CNRS LAAS, Toulouse, CDD 3 ans
- domaine des biotechnologies, CDI, Start-up à Toulouse Vectalys
- Structural Biochemistry IECB, Bordeaux CDI obtenu sur concours Bordeaux
- INSERM poste obtenu sur concours

- analyse : (5) 26.3%

- laboratoire d'analyse médicale à Gaillac
- laboratoire d'analyse médicale technicien préleveur CDI à Toulouse à partir de mars 2012 armée filière militaire Chef de groupe NBC Nucléaire Chimique et Biologique
- hygiène alimentaire, CDI Rodez, 1150 euros net
- préparateur laboratoire en milieu scolaire
- laboratoire anapathologie Claudius Régaud Toulouse : 1500 e net en CDD

- autre (3) 15.7% agent immobilier, secrétaire dans l'armée, musique

- type de contrat :

- CDD : 8 durée 6 à 12 mois
- CDI : 10

- salaires : smic à 1820 e net

- Non renseigné : 9.1% (2)